

1970

海外派遣 企業向け英語特訓課程

主催 財団法人 MRAハウス

**LIOJ** LANGUAGE INSTITUTE OF JAPAN

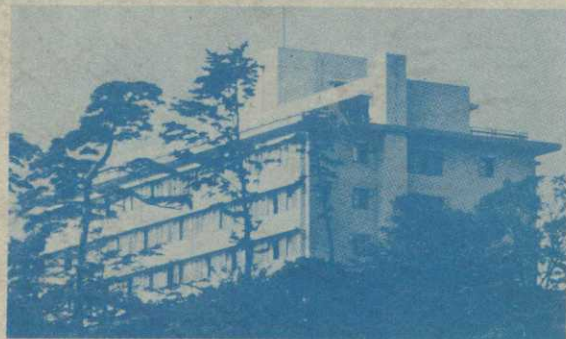

LIOJ特訓課程は、英語というメディアを通じて、世界の平和と繁栄に具体的に貢献する人物をつくることを目的として、昭和43年3月に開講いたしました。

短期間に、かつ集中的な特別教育をするために、受講者にはかなりの負担と思われませんが、過去6回におよぶ受講者は、全員これに堪えて、すでにその多数の方々が海外の勤務先で大いに活躍しておられます。

「生きた英語」という建前から、日本語は一切使わず、すべて英語による若い外人講師との共同生活は、日本人特有の外人コンプレックスをとりのぞき、英語力の自然な発達を促す上に非常な効果があったと好評をうけております。

スタッフには第一高等学校(旧制)、青山学院大学等で教鞭をとられ、我国の英語教育には特に経験の深いローランド・ハーカー先生夫妻を中心にアメリカ一流の各大学から15名の男女講師が来日、その他青山学院大学のウイルキンソン教授、同時通訳の西山千氏らも顧問として参加されます。

言語はその国の生活と文化の総合的な表現であり、言葉を知ることが、その国の本当の姿を知ることでもあります。将来、世界に雄飛し、東西文化の融合につくそうと思われる方々が、ふるって参加されることを希望いたします。——財団法人 MRAハウス 代表理事 沢雅英

## 海外派遣 企業向け英語特訓課程

### ■目的および特色

海外勤務、貿易事務、国際会議などに参加される方々を対象に、LIOJが特に企画したプログラムです。4週間の短期間、全寮制による集中教育を通して海外生活で要求される英文読書の手速と理解力を促進し、論文の発表、スピーチコンテスト、演習などによる豊かな表現力を育成して海外での勤務をより円滑にすると共に、流動する世界に雄飛し、東西文化の融合に貢献する新しいタイプの世界人に教育することを目的とします。

この課程は人数も制限し効果を高めるよう受講生数名に外人スタッフが専属して、海外出張や駐在に役立つ生活態度の実習、世界の実務事情と地域研究の特訓科目の指導に当たります。

### ■場 所

神奈川県小田原市城山。MRAアジアセンター内、LIOJ。当センターは箱根山を背に相模湾に面した景勝の地にあり、地下2階、地上5階の近代的な建物でL.L.教室、図書室、大ホールのほかに、海外生活と同じ雰囲気の宿泊設備、食堂、談話室を備え、冷暖房も完備しています。

### ■期 間

- 昭和45年10月11日～11月7日(4週間コース) \*各期共、4週間コースを修了の上、更に
- 昭和45年11月15日～12月12日(4週間コース) 仕上げの1週間を加えた5週間コース
- 昭和46年1月10日～2月6日(4週間コース) も、ご希望があれば申し受けます。
- 昭和46年2月21日～3月20日(4週間コース)

### ■各期とも次の主な講義と実習科目を4週間にわたり行ないます。

1. ハターン・プラクティスを主体とした「生きた英語」の基礎訓練
2. 海外時事問題の研究と海外生活に必要なマナーの実習
3. 受講生の選択により国際商業・銀行・技術の各分野に必要な特殊英語の研究講座
4. ビジネス・レターおよび電文を含めた英作文の演習
5. 英会話技術を向上させるための会話実習
6. ハブリック・スピーキングの学習研究
7. 本課程修了後も、独学で強化訓練できる速読、スベリング、語彙の勉強法の習得
8. 英文タイピングの実習(選択科目)

期間中は学習以外の食事、運動、レクリエーションなどの生活の全てが英語によって行なわれるので海外生活の雰囲気の中で、欧米文化の本質と感覚を自然に体得します。

### ■受講費用

授業料(1週間)	25,000円×4週
器材使用料(1週間)	2,500円×4週
食事、宿泊等一般生活費	7,700円×4週
雑費	2,300円×4週

合計 150,000円

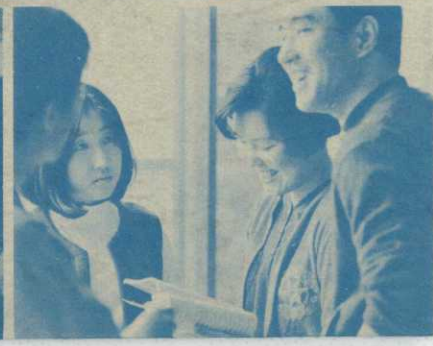

### Staff for Autumn Term 1970

Mr. Rowland Harker (Principal)  
Miss Toneko Kimura (Director of Studies)  
Miss Ann Barber University of Redlands (Calif.)  
Miss Cheryl Beardslee Macalester College (Minnesota)  
Miss Carol J. Bullen Chatham College (Pennsylvania)  
Miss Judith Craig Mackinac College (Michigan)  
Mr. Michael Davidson Occidental College (Calif.)  
Miss Melinda Evans University of Washington (Washington)  
Miss Kay Guffey University of Redlands (Calif.)  
Miss Sheryl HetJonk Occidental College (Calif.)  
Miss Carol Josselyn Occidental College (Calif.)  
Miss Patricia Leonard University of Texas (Texas)  
Mr. Raymond C. Martin Mackinac College (Michigan)  
Mr. David A. Orr San Francisco State College (Calif.)  
Mr. Gregory Peterson La Verne College (Calif.)  
Miss Beryl Wright Macalester College (Minnesota)  
Advisor and Teacher  
Mr. Hugh Wilkinson (Professor of Aoyama Gakuin University).  
Advisor and Lecturer  
Mr. Sen. Nishiyama  
Student Advisor  
Mrs. Rowland Harker  
Director and Business Manager  
Mr. Nobuo Hattori  
Executive Director MRA Foundation  
Mr. Masahide Shibusawa

●MRAハウス 東京都港区南麻布4-9-17 〒106 TEL 445-5111

●MRAアジアセンター 神奈川県小田原市城山4-14-1 〒250 TEL 0465-22-6133